

가 가 가 ≡

빈 공간에 가치를 담다

_____공간에 가치를 담다

공간기록은 공간에 물음을 던지고
답을 찾아가는 과정의 기록입니다.

물체가 존재 할 수 있는 빈 곳에, 어떠한 용도가 될 것인지,
누구를 위해서 사용될 것인지
더 좋은 공간을 위해

끊임없이 물음을 던지고 답을 찾아가합니다.

우리는 건축물이라는 물체를 만들고
이는 사람이 사용 할 수 있는 빈 공간이 됩니다.

빈 공간에서 저마다
새로운 기록이 시작될 것입니다.

Contents

Our GGGL _

공간기록

09

History _

공간기록이 걸어온 길

11

Cases _

30/ 40/ 50py/ interior

13





공간기록

공간기록은 건축과 공간을 다루는 업체들 가운데 각자의 영역에서 실력을 검증 받은 전문가들이 모여
삶이 녹아있는 건축, 사람을 위한 건축, 본질적인 건축에 뜻을 모아 만들어진 사업공동체입니다.
건축사사무소, 종합건설, 스페이스로그의 모든 구성원은 각자의 자리에서 최상의 성과를 내면서 같은 지향점을 가지고 건축 그리고 공간을
창출하는 활동을 지속하고 있으며 클라이언트의 이야기를 토대로 설계부터 시공, 인테리어까지 수 많은 프로젝트들을 함께 진행해오고 있습니다.



주식회사 공간기록

2010년 ~ 현재

본사: 서울특별시 강남구 테헤란로 230. 3F

지사: 전라북도 익산시 무왕로 1478. 3F



Architecture

설계

클라이언트의 이야기에 '빈' 공간을 설계하고,
이 '빈' 공간에 다시 클라이언트의 이야기를 담을 수 있는 공간을 만듭니다.

[Question ↔ Answer]

공간에 물음을 던지고
답을 찾아가합니다.

[Image ↔ Form]

공간이 어떠한 용도가 될 것인지,
누구를 위한 공간이 될 것인지 답을 찾아가합니다.

[End ↔ Start]

'빈' 공간에서 저마다
새로운 기록이 시작될 것입니다.

0

Construction

시공

투명한 견적시스템과 보이지 않은 곳에서도 집중하고 항상 고객의 기대치보다 한 걸음 더 나아가려는 마음,
정직하고 듬직한 시공이 고객님의 신뢰를 위한 최소한의 기준입니다.
최고의 건축물을 만드는 최적의 시스템, 건축가의 의도를 파악하고 도면과 도면 사이를 읽으면서 건축가의 열정에 공감하고 끝까지 구현합니다.

Interior

인테리어

인테리어 브랜드 스페이스로그는 클라이언트의 이야기, 삶의 흔적을 바탕으로 의미 있고 가치있는 주거 공간을 만들기 위해 연구하며,
섬세하고 디테일한 디자인으로 공감과 감동을 드립니다.

공간기록팀

공간기록은 건축, 설계, 시공, 인테리어, 브랜딩 등 공간을 연구하는 다양한 사람들이 모여 열린 사고로 끊임없이 '왜'라는 질문을 던지고, 답을 찾아가는 과정을 반복합니다. 이성적으로 공간에 접근하면서 창의적인 과정을 통하여 문제를 해결하여 감성적인 공간을 만들어냅니다.

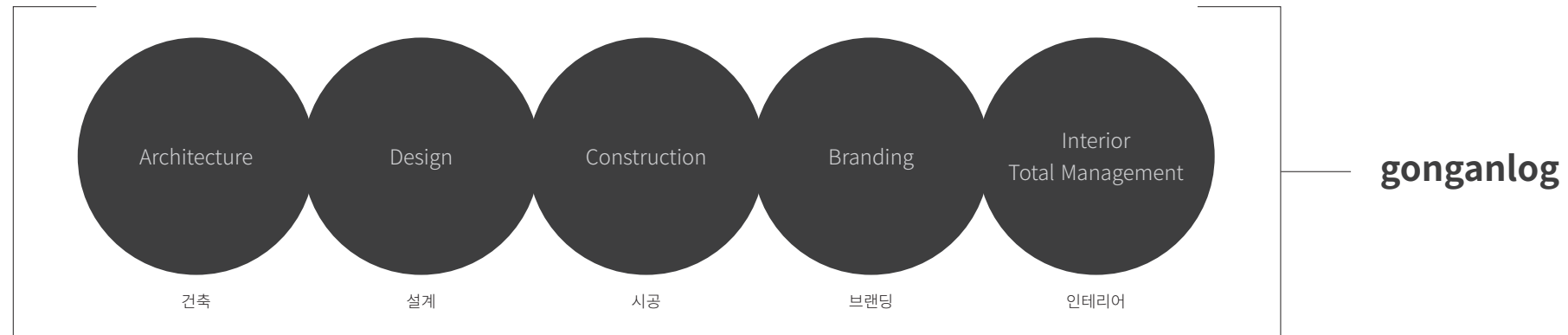

건축사사무소 [설계/감리/인허가]

종합건설 건축공사업 [신축/리모델링]

종합건설 주택건설업 [단독주택/다가구/다세대/상가주택]

실내건축 [주거시설/사무공간/근린생활시설 인테리어 설계/시공/공간브랜딩]

건축문화연구소 [친환경시공기술/주거문화/어린이공간/건축세미나]

History/ Press

2010 06월 홈스토리 창립

2015 02월 홈스토리하우스 법인 설립

2016 06월 홈스토리하우스 창립 5주년
02월 KINTEX 경향하우징페어 참가
03월 제1회 홈스토리하우스 주최 친환경건축공모전 개최
04월 제주 경향하우징페어 참가
04월 2016 품질만족지수 및 기술력 1위 기업 선정
06월 제주지사 설립
12월 전 직원 일본 건축박람회 참관 및 워크숍

2017 01월 품질만족지수 및 기술력 1위 기업 2년 연속 선정
02월 KINTEX 경향하우징페어 참가
03월 대구/대전 건축박람회 참가
04월 광주 경향하우징페어 참가
04월 홈스토리하우스 건축사무소 공간기록 설립
07월 2017 소비자만족지수 1위 기업 선정
12월 2017 대한민국 건강주택대상 수상

2018 01월 COEX 서울건축박람회 참가
02월 KINTEX 경향하우징페어 참가
02월 본사 서울시 강남구 역삼동 이전
02월 익산지사 설립
03월 익산 사무실 리뉴얼
06월 대전 건축박람회 참가
07월 소비자만족지수 1위 기업 2년 연속 선정
06월 홈스토리오픈하우스 '우리집 놀러 올래요?' - 군산
10월 주식회사 공간기록 종합건설 설립
10월 인테리아 사업부 SPACELOG 별도 법인 설립

2019 08월 소비자만족지수 1위 기업 3년 연속 선정
11월 품질만족지수 및 기술력 1위 기업 3년 연속 선정
11월 홈스토리하우스 건축 세미나 'Find Your Space' 주최

2020 02월 KINTEX '경향하우징페어' 참가
04월 홈스토리오픈하우스 '우리집 놀러 올래요?' - 군산
06월 홈스토리오픈하우스 '우리집 놀러 올래요?' - 예산
06월 창립 10주년
07월 COEX '코리아빌드' 건축박람회 참가
10월 소비자만족지수 1위 기업 4년 연속 선정
10월 공간기록 리브랜딩
10월 홈스토리오픈하우스 - 양주
11월 SETEC 경향하우징페어 참가
11월 홈스토리오픈하우스 '우리집 놀러 올래요?' - 음성

2021 06월 창립 11주년
06월 국립한글박물관 국제현상 공모전 - Honorary Mentions 수상
09월 space.log 리브랜딩
10월 소비자만족지수 1위 기업 5년 연속 선정
11월 올해의 건축가 100인 국제전 참가
12월 공간기록 영상 광고 촬영

2022 01월 공간기록 웹사이트 리뉴얼 오픈
03월 space.log 웹사이트 신규 오픈
05월 공간기록 워크샵 Build up a log - 기억의 사원
06월 창립 12주년
06월 레이어드 건축사무소 개소
10월 소비자만족지수 1위 기업 6년 연속 선정

2023 01월 금산교육지원청 교직원 공동 관사 설계 공모
01월 소비자만족지수 1위 기업 7년 연속 선정
02월 2022 엔여워드 디지털 미디어 & 서비스 부문 수상 - 공간기록 웹사이트
02월 레이어드 건축사무소 웹사이트 오픈
02월 공간기록 오픈하우스 - 수원광교 '미우가'
03월 비대면 라이브 건축 컨설팅 진행 - 제1회
04월 국립진주박물관 이전 건립 국제설계 공모
06월 창립 13주년
07월 천산관광속박단지 방안 설계
09월 비대면 라이브 건축 컨설팅 진행 - 제2회
10월 공간기록 가을 기획전 오픈하우스 / Fall in log - 남양주 'The ore/ 팽택' Villa de sole/ 계룡 '시류가'

2024 02월 공감토크 개최
03월 On the site 시공현장 오프라인 행사
04월 오픈하우스 - 계룡

2015 08월 전원속의 내집 - 군산주택 소개
08월 스카이트래블 - '종부의 손맛' 경주 주택 방영
09월 MBC '무한도전' - 경주주택 TV방영
09월 네이버/다음 메인 - 군산주택 소개
10월 Homify 매거진 - 경주주택 소개
12월 전원속의 내집 - 경주주택 특집기사

2016 01월 네이버/다음 메인 - 경주주택 소개

2017 01월 전원속의 내집 - 군산주택 소개
01월 전원주택 라이프 - 경주주택 소개
01월 네이버/다음 메인 - 군산주택 소개

2018 04월 전원속의 내집 - 군산주택 소개
05월 전원주택 라이프 - 정음주택 소개
06월 홈스토리오픈하우스 - 군산

2019 03월 전원속의 내집 - 군산주택 소개
06월 홈스토리오픈하우스 - 예산
12월 전원주택라이프 - 음성주택 소개

2020 02월 리빙센스 - 압구정 한양아파트 소개
03월 MBC '생방송 아침N 마이맨션' - 음성주택 소개
03월 MBC '생방송 아침N 마이맨션' - 김선용건축사인터뷰
03월 SBS CNBC 집사의 선택 - 압구정 한양아파트 소개
08월 오늘의 집 메인 소개 - 합평 소안재 소개
09월 전원속의 내집 - 익산주택 소개

2021 01월 JTBC '서울엔 우리집이 없다' - 경주 효유당 소개
03월 전원속의 내집 - 가평주택 소개
05월 여성동아 - 가평주택 소개
12월 리빙센스 - 합평 소안재 소개

2022 01월 EBS '건축 탐구 집' - 합평 소안재 소개
04월 월간 전원생활 - 임실 백섬재 소개
09월 전원속의 내집 - 만성다가구 표지 장식 및 소개

2023 05월 전원주택 라이프 5월호 - 여수 단독주택 소개
06월 전원주택 라이프 정기연재(23년 6월 ~ 24년 6월) - 김선용 건축사의 S-log
06월 전원주택 라이프 메인표지 장식 - 평택 풍경채
11월 월간데코 매거진 11월호 - 여주 전원주택 소개

2024 01월 전원속의 내집 - 수원광교 단독주택 소개



Cases

Design/Construction 30py

상록재

| 산청 전원주택



위치 경상남도 산청
규모 1F, 다락
구조 경량목구조

주요마감 스타코 / 아스팔트싱글 / 적삼목 / 강마루
건축면적 111m² (33.57py)
연면적 111m² (33.57py)





사계절 내내 햇살이 스며들어 늘 푸르른 풍경을 마주하는 집 _ 상록재
박공지붕의 형태가 그대로 담긴 아늑한 다락방, 동화 속 집을 닮은 경남 산청 단독주택.



작은 시골마을 속 웅장한 숲속을 조망할 수 있는 상록재는, 따뜻한 남서향에 위치하여 찬란한 채광이 내리는 대지에 위치해 있습니다. 마을의 분위기와 자연 경관을 돌보일 수 있도록, 담장보다 집의 배치를 통해 외부의 공간의 공적, 사적 영역을 분리했습니다.

외길에 접해 있는 앞마당은 주차공간과 같은 공적 공간으로, 집의 안마당은 사적 공간으로 설계해 가족과 행복한 시간을 만들 수 있도록 구성했습니다.

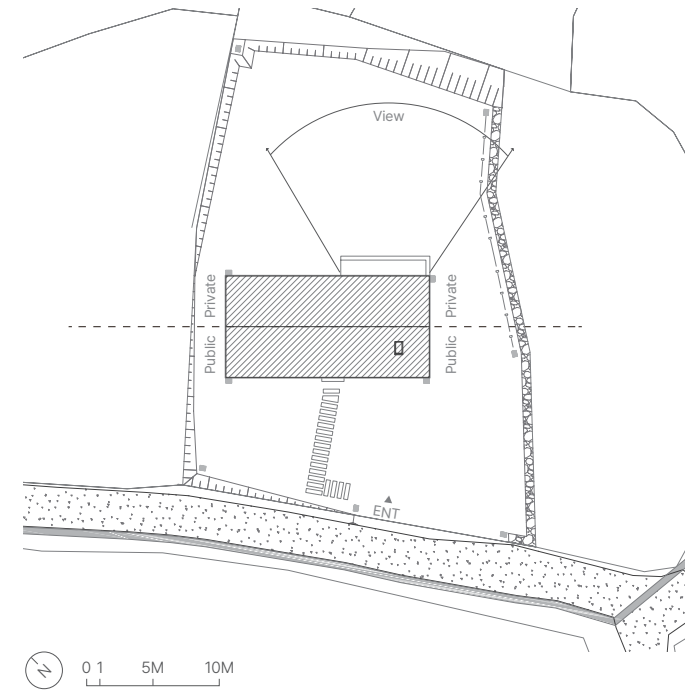

실내는 현관을 기준으로 '공적인 영역'과 '사적인 영역'으로 나뉩니다. 가족과 함께 있는 공간과 따로 있는 공간을 분리하여 콤팩트한 집이지만 최대한 개인 공간을 침해받지 않도록 계획했습니다. 약 33평의 면적 안에 거실, 다이닝, 주방(L+D+K)을 하나로 통합한 공적 영역을 통해, 아이들과 오랜 시간을 함께 보낼 수 있는 쾌적한 공간입니다.

'상록재'의 지붕 디자인은 미적인 이유도 있지만 기능을 먼저 염두 하여 디자인 했습니다. 다락의 층고를 높여 거주성을 확보하고, 다락과 거실이 연결되는 보이드 공간을 네 명의 가족이 더욱 쾌적한 전원생활을 즐길 수 있도록 개방감을 더해줍니다.

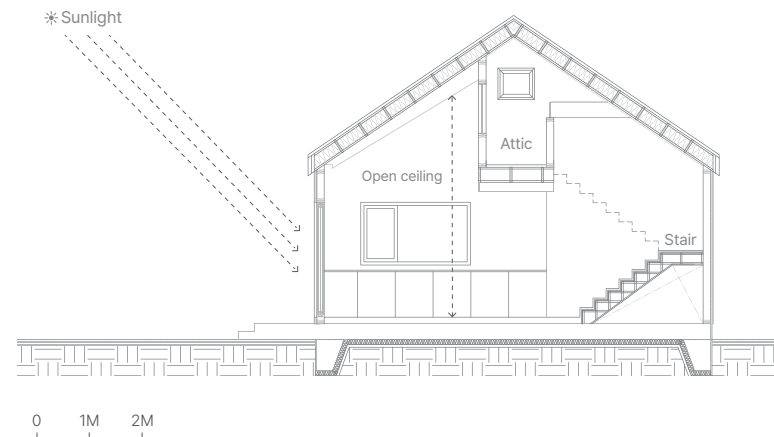
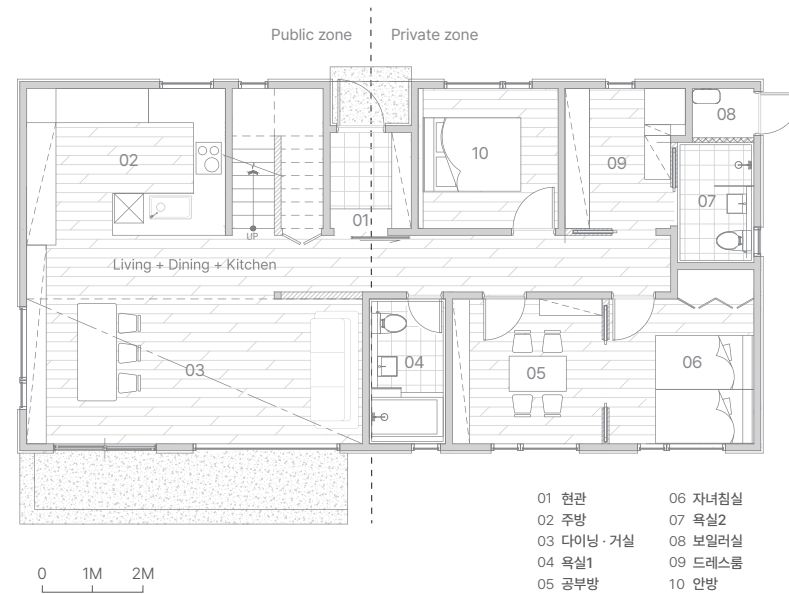



01 골조
02 골조 마감

시간의 흐름 '상록재'

상록재는 초록의 변화와 가족의 순간을 영원히 기억합니다.

상록재는 보이는 것과 만질 수 있는 것, 시간의 흐름과 이용자의 경험까지 모든 요소가 어우러진 공간입니다. 설계와 시공의 긴 여정 속에서, 잠시 마주하는 철나의 순간은 깊은 인상과 추억으로 남습니다. 상록재는 이때의 경험을 고스란히 간직하며, 가족이 함께 시간을 보내고 추억을 만들어가는 풍부한 공간이 됩니다.



01



02

01 전원주택 라이프 1월호, 산청 프로젝트 기고
02 공간기록 유튜브 채널, 산청 건축주 인터뷰

Cong life

새로운 기록의 시작

“다른 회사들의 홈페이지를 보면 광고나 홍보가 일방적으로 보이는 편인데, 공간기록은 SNS에서도 볼 수 있듯이 건축주와 소통에 중점을 두고 있어서 투명하다는 인상을 받았어요. 첫 상담을 받을 때 커뮤니케이션도 아주 원활했습니다. 감각적이고 센스있는 인테리어 또한 필요했던 저들에게 공간기록은 한 번에 모든 것을 해결 해줄 수 있는 매우 만족스러운 곳이었습니다. 그래서 선택할 수 있었죠.” _ 상록재 건축주님.

기교 없이 단순한 디자인으로 계절마다 바뀌는 자연 배경과 어우러질 수 있도록, 본질적 아름다움으로 접근하여 진행한 '상록재'는 2023년 매거진 <<전원주택 라이프>> 1월호 소개되어 많은 분의 사랑을 받고 있습니다.

Plain house

| 부여 전원주택



위치 충청남도 부여군

규모 1F, 다락

구조 경량목구조

주요 마감 스타코 / 아스팔트싱글 / 합지벽지 / 강마루

건축면적 100.80m² (30.49py)

연면적 100.80m² (30.49py)





신혼부부의 첫 보금자리 평생의 안식처가 될 _ Plain House
신혼부부의 따뜻한 이야기를 바탕으로
포근한 감성을 고스란히 담아낸 충남 부여 전원주택.

소안재

| 함평 전원주택



위치 전라남도 함평
규모 1F, 다락
구조 경량목구조

주요마감 스타코 / 적삼목 / 강마루 / 타일
건축면적 100.8m² (30.49py)
연면적 100.8m² (30.49py)





MZ 세대를 위한 집_작지만 편안한 소안재(小安齋)

EBS '건축탐구집' <새집새출발>에 소개된 소안재, 깔끔한 외관 속에 스튜디오, 작업실, 서재, 취미공간을 갖춘 개성 넘치는 인플루언서 건축주님의 독특한 라이프스타일을 반영한 전남 함평의 낭만이 가득한 삶 집.

백섬재

| 임실 전원주택

위치 전라북도 임실군
규모 1F, 다락
구조 경량목구조
주요마감 스타코 / 파벽 / 실크도배
/ 포세린타일 / 강마루
건축면적 77.24m² (23.36py)
연면적 77.24m² (23.36py)





여유와 힐링이 있는 안식처 백섬재 _ 포근함과 심을 담은 세컨하우스
아름다운 섬진강 뷰를 배경 삼아 오손도손 부부와 애정가득 자매가 함께 채워나가는 전북 임실 전원주택.

Love ya

| 완도 전원주택



위치 전라남도 완도
규모 1F, 다락
구조 경량목구조

주요 마감 스타코/ 강마루/ 포세린타일/ 실크도배
건축면적 96.6m² (29.3 py)
연면적 96.6m² (29.3 py)





순백의 집 그리고 따뜻한 남쪽 햇살 드리우는 축복. 매시간 매 순간이 선물이 되는 집 _ Love ya
 높은 천장과와 벽 한 면을 가득 채운 창, 그리고 푸른 주단이 깔린 마당의 풍경.
 그 누구든 사랑할 수 밖에 없는 전남 완도 전원주택.

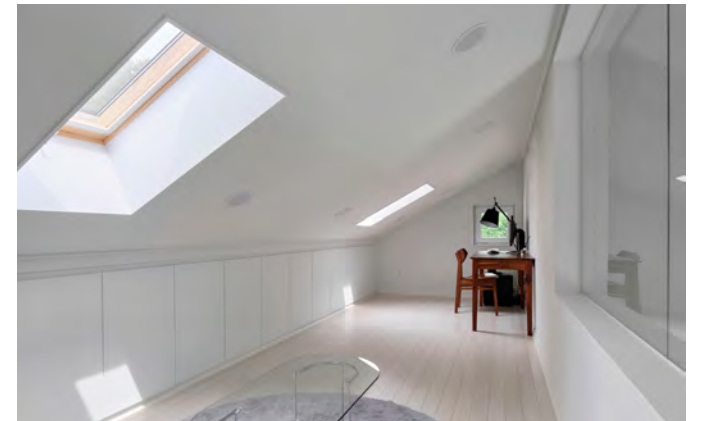

지평선

| 김제 전원주택



위치 전라북도 김제
규모 1F, 2F
구조 경량목구조

주요마감 스타코 / 원목마루 / 강마루 / 포세린타일 / 합지도배
건축면적 99.2m² (30py)
연면적 127.98m² (38.7py)





드넓은 평야에 심어진 한그루의 나무를 닮아 심과 벗이 되는 아낌 없는 집 _ 지평선
높은 층고에 획을 그은 보는 보기만해도 마음까지 온화함이 드리웁니다.
따뜻함이 영글은 김제 전원주택.

감각재

| 고성 전원주택



위치 강원도 고성
규모 1F
구조 철근콘크리트

주요 마감 모노타일 / 실크도배 / 포세린타일
건축면적 111.67m² (33.78py)
연면적 111.67m² (33.78py)





대지위에 간결한 선 _ 비움으로 넉넉한 집
전원 생활의 로망인 넓은 잔디마당. 실용적인 공간 활용으로 공간의 가치를 높인 강원 고성 전원주택.

HAHA HOUSE

| 완주 단독주택



위치 전라북도 완주
규모 1F, 2F
구조 경량목구조

주요 마감 스타코 / 강마루 / 포세린타일 / 실크도배
건축면적 81.84 m² (24.7py)
연면적 99.60 m² (30.1py)





문을 열면 찬란한 이야기가 시작됩니다. 천진난만한 아이들의 웃음소리가 들리는 _ HAHA HOUSE
 다양한 창으로 쏟아지는 채광과 공간을 가득 채우는 윈도우시트는 눈부신 하루의 시작, 따뜻한 설렘을 불러일으킵니다.

마중집

| 화순 단독주택

위치 전라남도 화순
규모 1F
구조 경량목구조
주요마감 스타코/ 적삼목/ 강마루/
포세린타일/ 실크도배
건축면적 133.62m² (40.40py)
연면적 133.62m² (40.40py)





별이 스민 따뜻한 틈마루가 설렘을 가장 먼저 맞이하는 _ 마중집

사람과 전원 사이 내일이 기대되는 두근거림이 있습니다. 삶의 여정에 심을 담은 양지 바른 화순 단독주택

La_Phare Cafe

| 장자도 카페



위치 전라북도 군산 장자도

규모 1F, 2F, 3F

구조 철골

주요마감 스타코 / 강화마루 / 석재 / 도장

건축면적 26.4m² (7.98py)

연면적 65.38m² (19.77py)





햇살, 풍경, 그리고 라떼. 장자도의 등대가 되고픈 _ 카페 라 파르
경치를 담아내기 위한 구도 계획부터, 장자도의 등대가 되기 위한 브랜딩까지 완벽하게 설계된 전북 군산 카페 라 파르



Cases

Design/Construction 40py

시류가 (時流家)

| 공주 전원주택



위치 충청남도 공주시 계룡면
규모 1F
구조 경량목구조

주요마감 스타코 / 평기와 / 강마루 / 실크벽지
건축면적 163.37m² (49.41py)
연면적 163.37m² (49.41py)





시간을 담아 추억이 머무는 집 _ 시류가(時流家)
나무는 시간을 머금고, 기와는 그늘 아래 추억을 만듭니다.
어른이 되어 다시 찾은 유년 시절을 간직한 공간. 충남 공주 전원주택.



공주 전원주택 '시류'는 유년 시절의 추억을 머금은 '동구 나무'를 모티브로 지어진 집입니다. 실내 공간에서 조금만 눈을 돌리면 네모진 창문 너머 그 자리에 동구 나무가 보이도록 설계를 도와드렸습니다.

지붕으로 쓰인 '평기와'는 한국의 전통적인 정서와 마을 공동체와의 '어울림'을 표현하고, 산뜻한 흰색의 스타코 외벽과 따뜻하고 내추럴한 컬러감이 돋보이는 나무로 마감한 외관은 전체적으로 깔끔하고 세련된 인상을 더해줍니다.

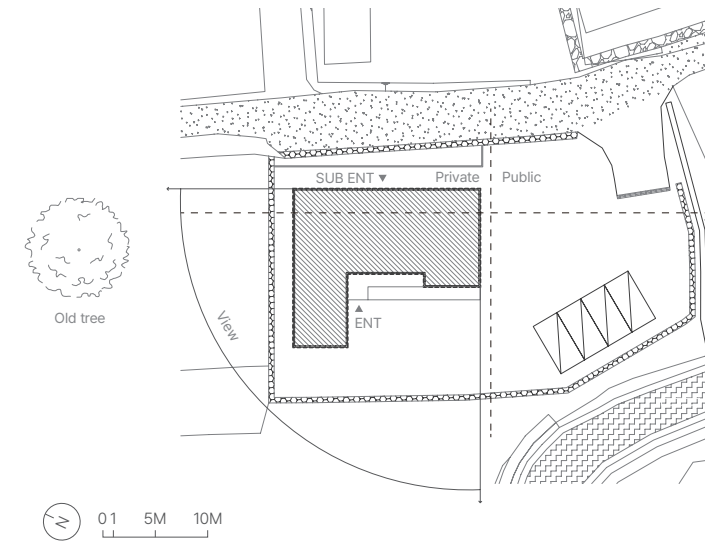

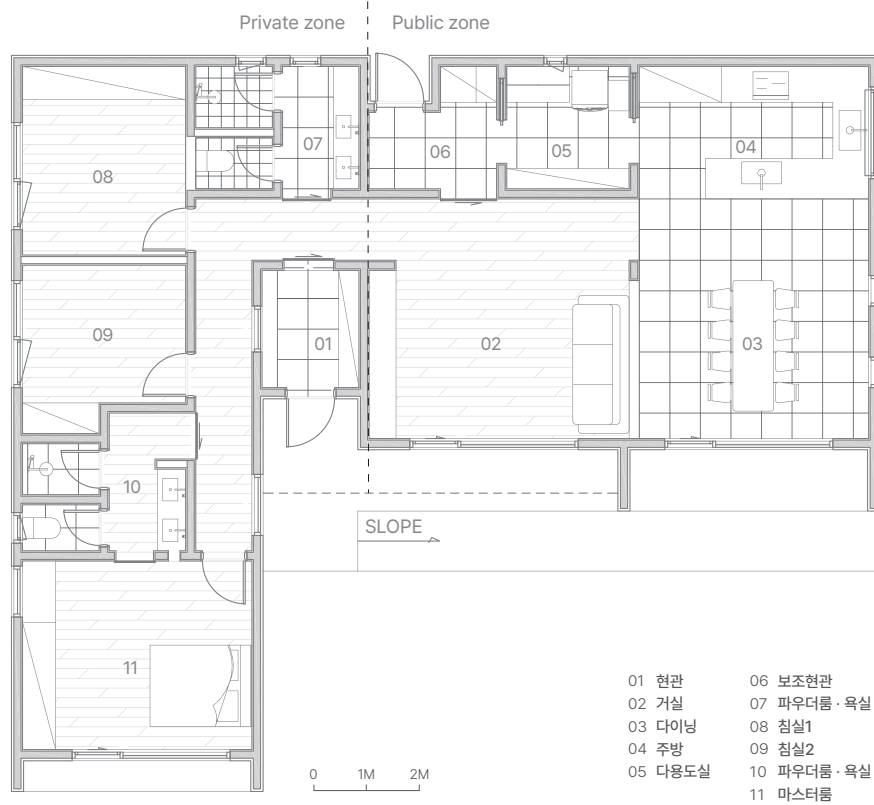

3대가 함께 사용할 수 있는 주방은 '시류가'에서 가장 큰 면적을 차지하는 공간으로 주방과 거실이 자연스럽게 이어지는 개방적인 설계가 돋보이는 공간입니다. 두 공간의 시각적 연속성은 가족간의 소통을 원활하게 만들고, 다양한 순간을 공유할 수 있도록 해줍니다.

특별히 거실 TV의 하단은 제사 공간으로 활용하기 위해 내벽의 안쪽 공간을 확보하여 거실의 기능을 유지하면서 필요한 날에는 제사를 지낼 수 있는 '멀티퍼포스' 공간으로 전환이 가능하도록 했습니다.



01 기초 타설
02 골조

본질적 가치 '시류가(時流家)'

시류가는 형태와 구조가 만들어내는 아름다움 속에서 공간의 본질적 가치를 찾습니다.

공간이 갖는 본질적 가치는 무엇으로 표현될 수 있을까. 프로젝트 시류가(時流家)는 형태와 구조가 만들어내는 아름다움 속에서 그 가치를 찾습니다. 빈 흠바닥에서 시작해 견고한 기초와 골조가 세워지는 과정은 마치 삶이 성장하는 것과 같습니다. 공사현장에서는 건축이 단순한 건물을 넘어서, 매 방문마다 새롭게 느껴지는 감동과 벽차오름을 선사합니다. 구조적 아름다움 속에서 감성과 기억이 깃든 공간으로 자리 잡습니다.

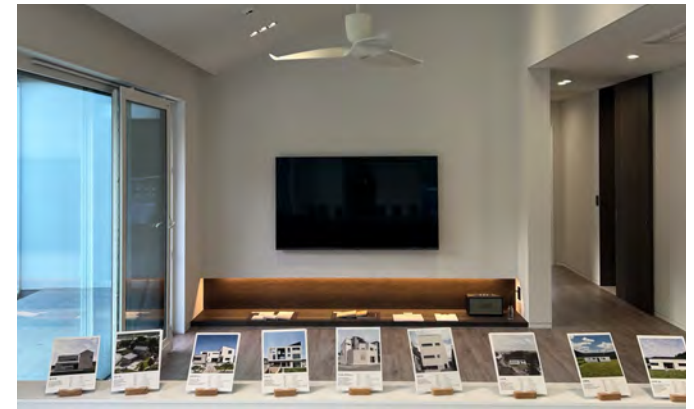

공주 '시류가' 2023 오픈하우스 현장

Cong life

새로운 기록의 시작

“명절 때 가족이 성묘를 위해 모이는 장소로 설계한 공간입니다. 오래도록 사용할 수 있고 차
 례를 지낼 때 3대의 중심이 될 수 있는 공간을 목적으로 건축을 하게 되었습니다. 위치상의
 이유로 자주 방문하지는 못하지만, 시류가에 대한 자부심이 많이 있습니다. 공간기록에서 주
 최하는 행사가 있을 때마다 언제든지 이곳을 오픈하고 기분 좋게 참여하고 있어요.”

_ 시류가 건축주님.

한국적인 정서와 마을 공동체와 어울리는 아름다움을 지닌 시류가는 공간기록이 23년과
 24년에 주최한 오픈하우스를 통해 많은 건축주들에게 영감을 주고 있습니다.

민이채

| 여주 전원주택



위치 경기도 여주시

규모 1F, 2F

구조 경량목구조

주요마감 모노타일 / 징크 / 적삼목 / 강마루

건축면적 95.91m² (29.01py)

연면적 143.76m² (43.48py)





사랑하는 가족의 미소를 담은 초록의 은기에 둘러싸인 집 _ 민이채
 박공 지붕 아래 햇살로 물든 가족실과 마당 앞 실외 포치가 돌보이는,
 어디서든 초록의 풍경을 즐길 수 있는 경기 여주 전원주택.

초록의 온기에 둘러싸인 집 '민이채'는 그린뷰 녹지를 중심으로 설계된 집입니다. 집안에서 외부로 시선을 돌리면 어디에서든 멋진 경치와 푸르름이 펼쳐져 있어, 자연이 전하는 편안한 휴식을 즐길 수 있습니다.

또한, 인접 도로에 바로 주차를 할 수 있도록 설계하여 차량의 진입과 진출이 원활하도록 했습니다.

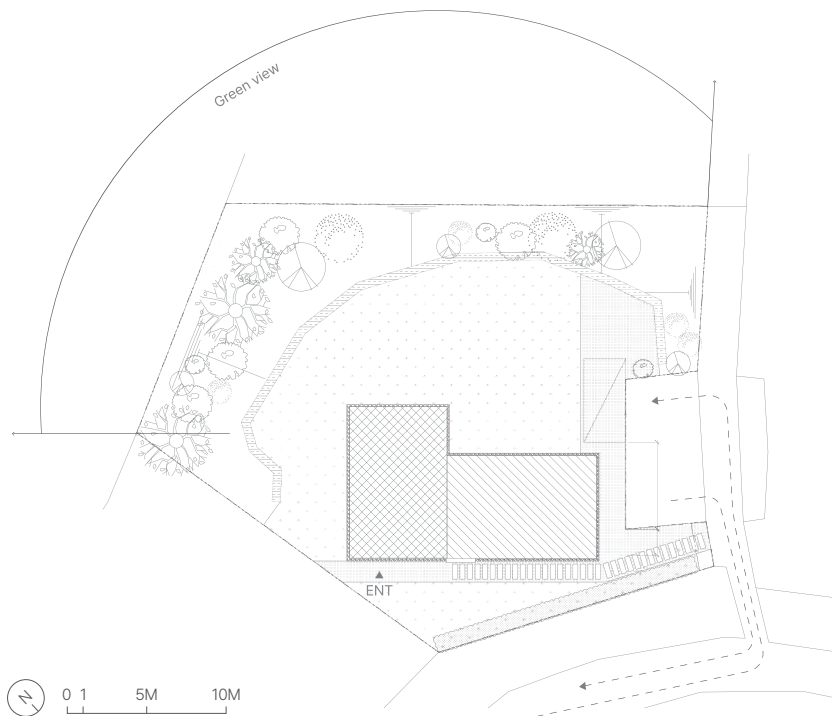

민이채의 1층은 주방 겸 다이닝룸, 자녀방과 안방, 화장실로 구성됩니다. 거실보다 다이닝룸의 면적을 넓게 하고, 주방의 다용도실과 현관을 연결하여 두 공간을 편하게 오갈 수 있도록 순환 동선으로 설계했습니다.

2층은 가족실, 자녀방, 화장실로 구성됩니다. 박공지붕의 형태가 돋보이는 가족실은 면적이 넓은 코너창을 통해 드넓은 자연을 즐길 수 있습니다.

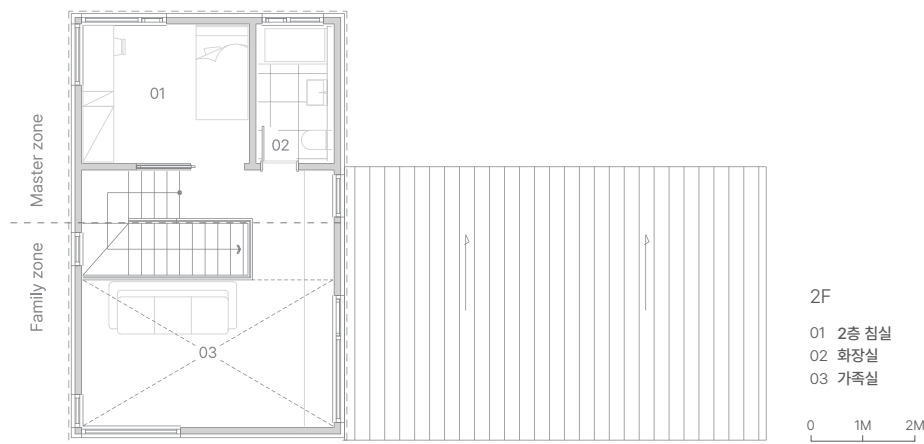
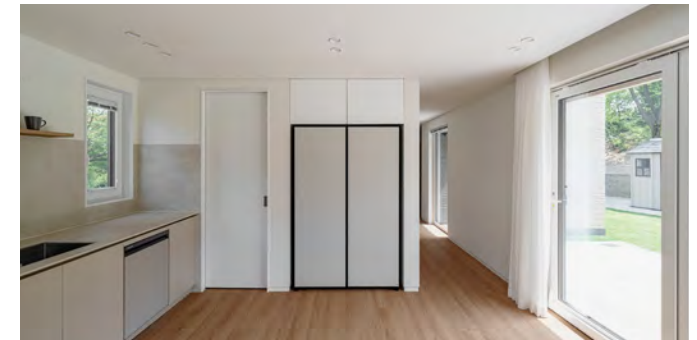
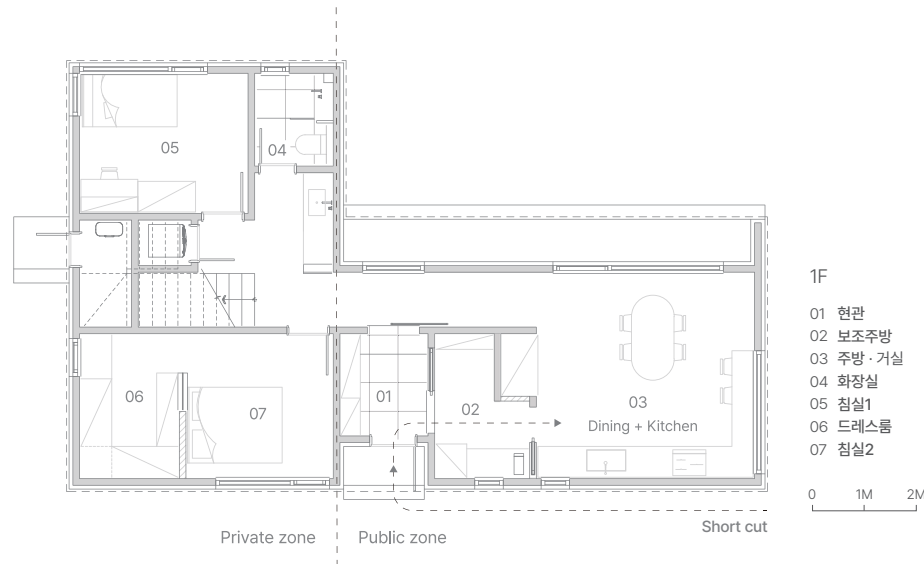



01



02

01 골조
02 비계 설치

절제와 단순미의 정석 '민이채'

풍부한 감성과 이야기를 품은 공간

과도한 장식을 지양하며 절제와 단순미가 느껴지는 공간감을 구축하고자 했던 민이채는 시공 현장에서도 그 흔적을 느낄 수 있습니다. 공사 중임에도 불구하고 형태 자체만으로도 느낄 수 있는 깔끔한 매스 디자인은 반복되는 일상 속 다채롭고 활력 넘치는 우리 가족의 삶을 담은 훌륭한 공간이 됩니다.



'민이채' 건축주님 서면 인터뷰 후기 사진



Long life

새로운 기록의 시작

“저희는 부부, 두 아이와 함께 네 식구가 살고 있어요. 집을 짓기 전에는 캠핑을 가거나 산에 가는 걸 좋아했고, 집을 지은 지금은 집에 머무르는 시간을 가장 좋아합니다. 가족끼리의 대화도 많아졌어요. 나무를 심고, 꽃을 가꾸며 자연의 힘과 함께 가족만의 따뜻한 집을 만들어 가고 있습니다.” _ 민이채 건축주님.

넓은 창에 담긴 초록의 풍경이 행복을 안겨주는 주택 '민이채'는 2023년 매거진 «월간데코» 11월에 소개되어 많은 분의 사랑을 받고 있습니다.

한림우주 (翰林宇宙)

| 거제 단독주택



* 2022 경상남도 선정 우수주택

위치 경상남도 거제
규모 1F, 2F
구조 경량목구조

주요 마감 스타코 / 강마루 / 포세린타일 / 실크도배
건축면적 98.55m² (29.81py)
연면적 147.92m² (44.74py)





자연의 품에서 일상을 함께 합니다. 푸른 숲을 짙어진 그림 같은 집 _ 한림우주(翰林宇宙)
창을 가득 채우는 초록의 풍경과 천장에서 내려온 빛의 조각, 이 공간 이 순간을 영롱하게 물들이는 꿈의 단독주택.

예현채

| 군산 전원주택



위치 전라북도 군산시
규모 1F, 다락
구조 경량목구조

주요 마감 스타코 / 파벽 / 강마루 / 실크 도배 / 필름
건축면적 163.5m² (49.4py)
연면적 163.5m² (49.4py)





한적한 전원과 함께 동화되는 순수의 공간 _ 예현채
마당이 머금은 자연의 색채는 실내를 계절의 산물로 한가득 빛내고,
사랑하는 가족의 오붓한 온기를 담은 군산 전원주택.

Panoramic

| 거창 단독주택



위치 경상남도 거창
규모 1F, 2F
구조 경량목구조

주요마감 파벽 / 스타코 / 필름 / 강마루
건축면적 95.47m² (28.93py)
연면적 162.23m² (49.07y)





입체적인 디자인, 리듬적인 사선, 순환동선과 매력적인 파노라믹 뷰 _ Panoramic
계절별 달라지는 풍경을 집안 곳곳 다양한 각도의 뷰로 즐길 수 있도록 계획한 경남 거창 단독주택.

지안재 (社安齋)

| 세종특별시 전원주택

위치 세종특별자치시
규모 1F, 2F
구조 경량목구조
주요마감 롱브리타일 / 성글 / 적삼목
/ 강마루 / 타일
건축면적 144.32m² (43.73py)
연면적 187.23m² (56.74py)





우리 가족에게 딱 맞는 복이 넘치고 평안한 집 _ 지안재(祉安齋)

다차원적인 내/외부 공간은 상황에 따라 사적/공적인 관계를 넘나들며 함께 또 따로 하는 삶을 만들어줍니다.

Lucy House

| 부여 전원주택



위치 충청남도 부여
규모 1F, 2F
구조 철근콘크리트

주요마감 모노타일 / 강마루 / 포세린타일 / 실크 도배
건축면적 96m² (29.04py)
연면적 141.86m² (42.91py)





계절의 향연이 온전히 스며 사랑을 품에 안은 집_루시하우스
사선의 지붕이 주는 리듬감과 코너창에 담긴 자연의 산물이 깃들여
다채롭게 빛나는 하루를 선물합니다. 모던하고 심플한 부여 전원주택.



Cases

Design/Construction 50py

풍경채

| 평택 단독주택



위치 경기도 평택시
규모 1F, 2F, 다락
구조 경량목구조

주요 마감 파벽 / 강마루 / 실크도배 / 필름 / 포세린타일
건축면적 134.96m² (40.82py)
연면적 234.80m² (71py)



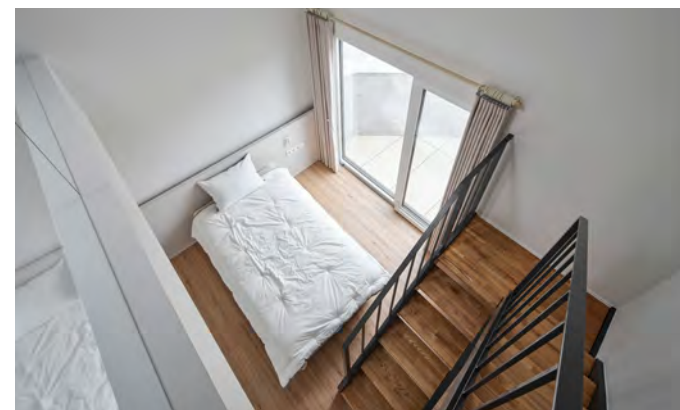

틈 사이로 드리우는 따스한 설렘과 공간으로 들어오는 여유가 함께하는 집 _ 풍경채
푸른 종정은 일상을 휴양으로 물들이고, 영롱쌍기 담장은 자연의 이로움을 전합니다.

평택 단독주택 '풍경채'는 남쪽을 도로의 면하고 있는 사이트의 단점을 보완하기 위해 집 안에 'Relaxed courtyard(편운한 외부공간)'을 만들었습니다. 이곳은 외부의 시선은 완벽하게 차단하고, 답답할 수 있는 실내에 개방감을 더해 햇볕과 바람이 통과하는 온전한 심을 가질 수 있는 편운한 공간입니다.

낮에 보면 일반적인 형태의 외벽처럼 보이지만, 차분한 밤이 되면 담장 밖으로 번진 빛과 그림자가 만들어내는 고유한 분위기가 풍경채의 풍경을 더욱 특별하게 합니다.

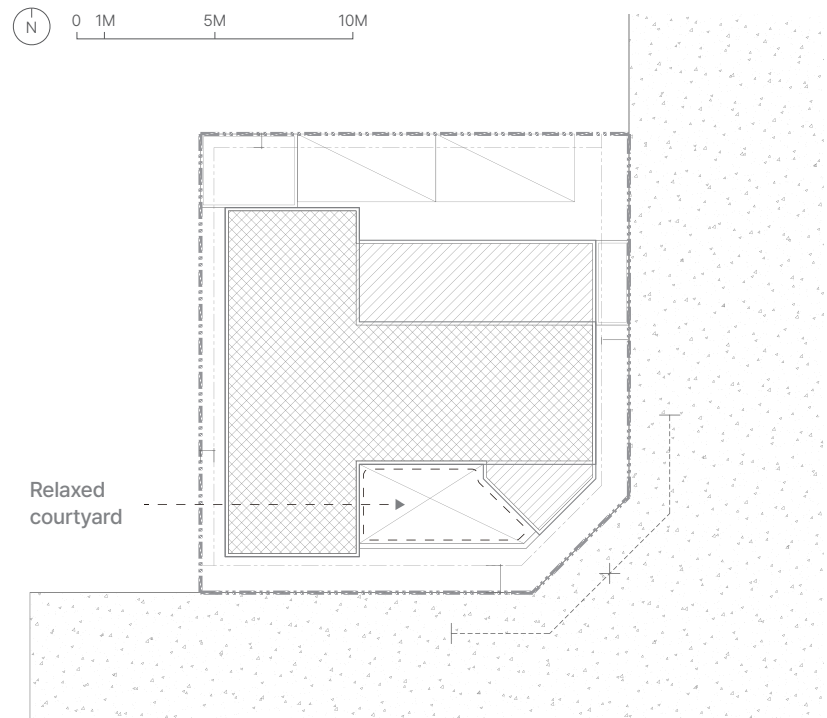



1F

- 01 현관
- 02 게스트룸
- 03 다용도실 / 보조주방
- 04 주방 / 다이닝룸
- 05 거실
- 06 침실1
- 07 드레스룸
- 08 침실 화장실
- 09 멀티룸
- 10 발코니
- 11 거실 화장실

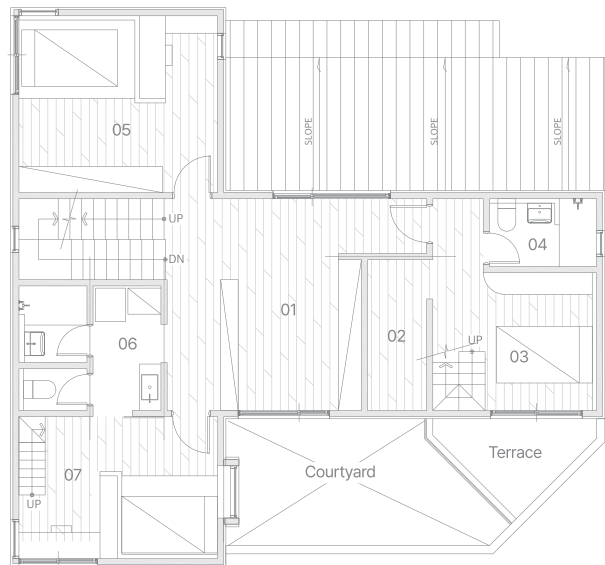

2F

- 01 가족실
- 02 드레스룸
- 03 침실2
- 04 침실 화장실
- 05 침실3
- 06 화장실
- 07 침실4

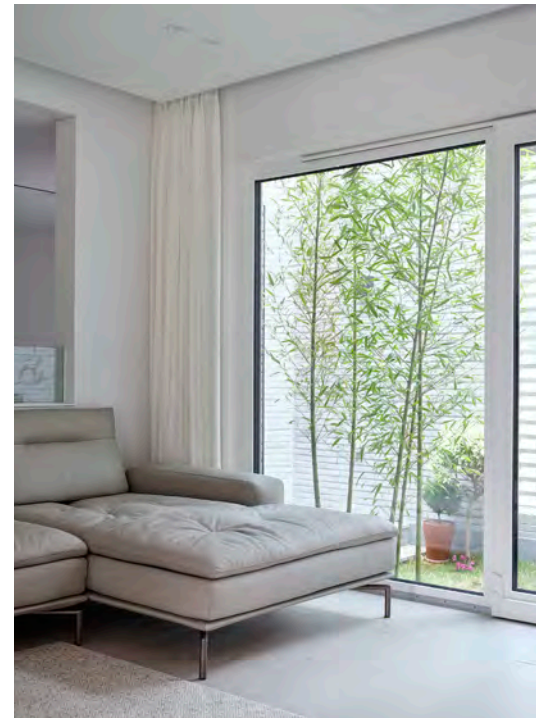
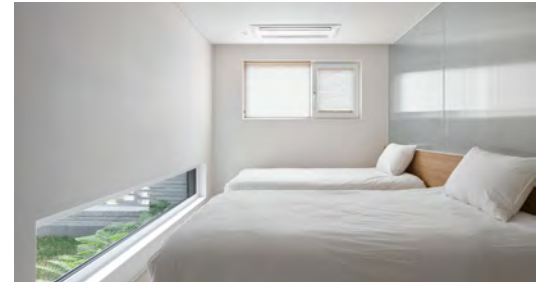

모든 실내공간과 연결된 중정(Courtyard)은 시간의 흐름과 변하는 계절감을 함께 느낄 수 있도록 합니다. 중정이라는 하나의 자연을 바라보며 가족 간의 소속감과 자연이 주는 안온함을 함께 경험할 수 있습니다.



01 기초 타설
02 외장 마감

단단하고 정직한 풍경 '풍경채'

풍경채는 새로운 시선과 의미의 발견합니다.

상상만으로는 가능할 수 없는 매스의 볼륨, 소재, 질감, 형태가 시공현장에서는 현실이 됩니다. 머릿속 나의 집이 현실의 풍경으로 변화하는, 무형적-유형적인 경험을 통해 이전에 없던 새로운 시선과 감동이 완성됩니다. 풍경채는 단단하고 정직한 풍경 속에서 새로운 의미와 가치를 발견하게 합니다.

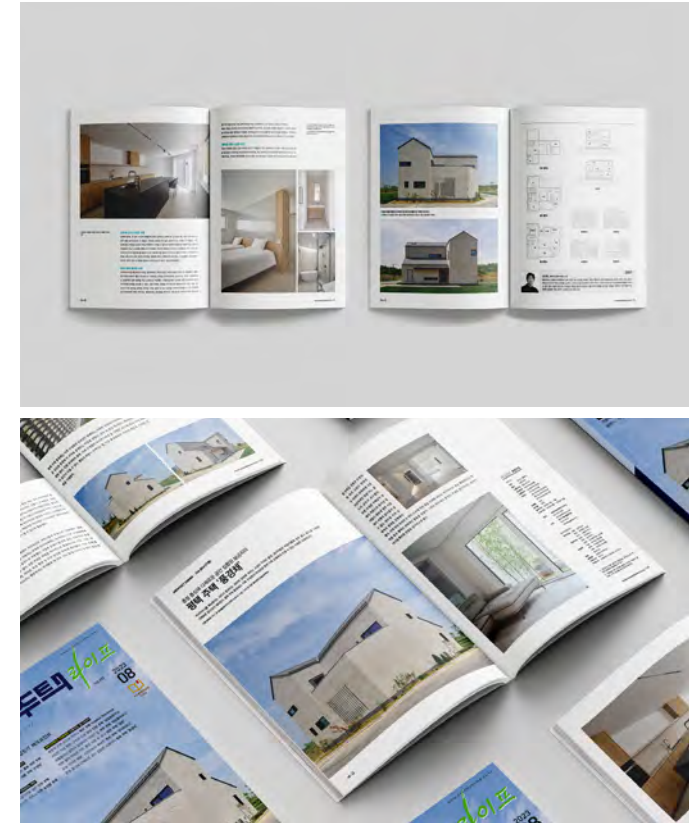

전원주택 라이프 8월호, '풍경채' 기고

Cong life

새로운 기록의 시작

“단지 내 같은 택지라고 하더라도 도로와 인접한 위치, 인접 대지와와의 관계, 가족 구성원의 라이프스타일 등 다양한 조건에 따라 수만 가지의 공간이 나올 수 있다.” _ 김선용 건축사.

우리 가족만이 누릴 수 있는 푸른 풍경이 아름다운 '풍경채'는 2023년 매거진 «전원주택 라이프» 8월호에 소개되어 많은 분의 사랑을 받고 있습니다. 해당 간행본의 '건축가 코너' 챕터를 통해 건축가가 직접 전하는 설계스토리를 확인해보실 수 있습니다.

Casa Blanca

| 여수 단독주택



위치 전라남도 여수
규모 1F, 2F, 다락
구조 철근콘크리트

주요 마감 모노타일 / 스타코 / 강마루 / 포세린타일 / 실크도배
건축면적 98.73m² (29.86py)
연면적 187.89m² (56.84py)





와글와글 아이들의 웃음이 샘솟아 담장 너머 행복이 찾아오는 즐거운 나의 집 _ 까사블랑카
 흐드러지는 벚나무 경치를 감상하며 미니 카페에서 커피 한 잔을, 테라스에선 밤바다를 곁들인 바베큐 파티를.
 완벽한 하루가 이곳에서 펼쳐집니다.

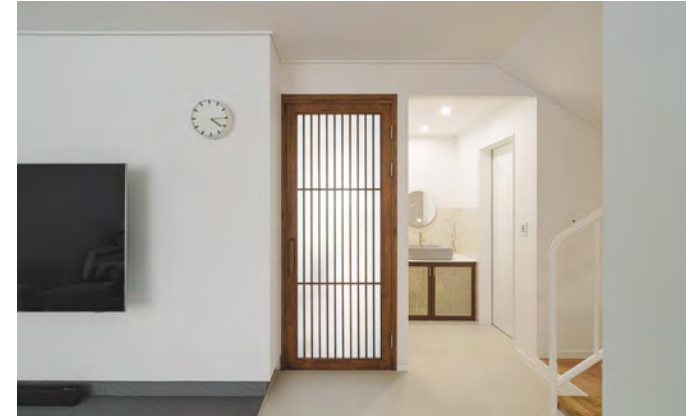

으뜸집

| 익산 전원주택



위치 전라북도 익산

규모 1F, 2F

구조 경량목구조

주요 마감 스타코 / 모노타일 / 원목마루 / 포세린타일 / 실크도배

건축면적 157.43m² (47.62py)

연면적 212.91m² (64.4py)



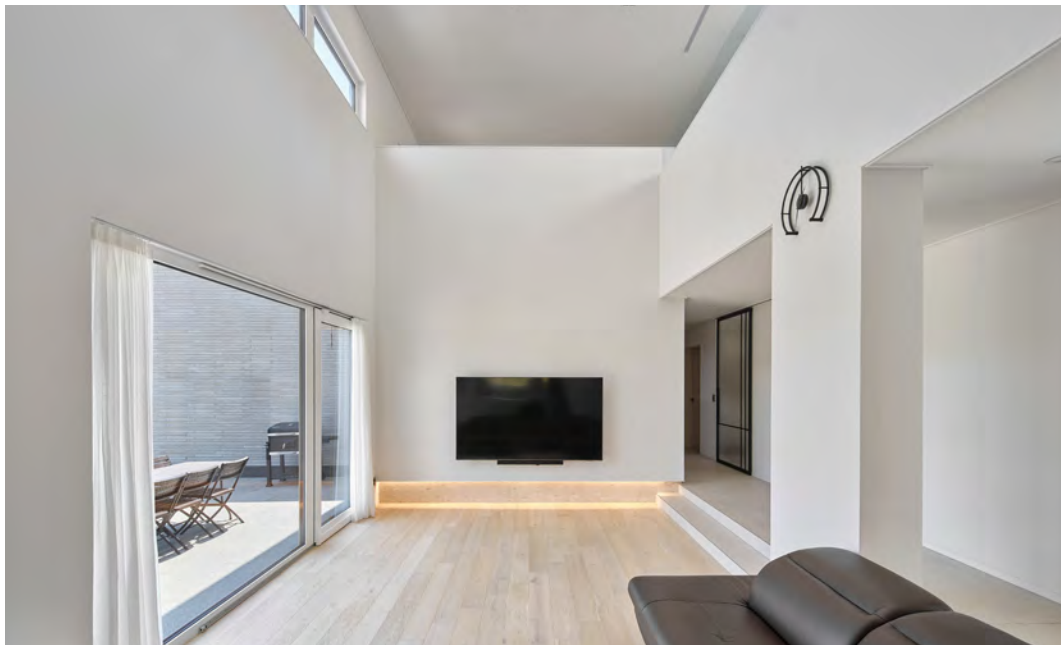

가족의 사랑으로 가득 물들어 시선과 마음이 통하는 넉넉한 집 _ 으뜸집
서로 모이고, 따로 떨어져도 언제나 마음을 나눌 수 있는 가족의 의미가 담긴 곳.
여유와 화목이 함께하는 익산 전원주택.

온유재 (時流家)

| 화성 단독주택



위치 경기도 화성
규모 1F, 2F
구조 경량목구조
주요마감 모노타일 / 스타코 / 실크벽지 / 강마루
건축면적 127.17m² (38.46py)
연면적 165.12m² (49.95py)





광고 영상 속 그 집, 따뜻하고 즐거운 _온유재(溫愉齋)
다이닝 공간에서 시작된 이야기, 온 가족의 따뜻하고 재밌는 보금자리 경기 화성 단독주택.

Uncommon

| 인천 단독주택



위치 인천광역시
규모 B1, 1F, 2F, 3F
구조 철근콘크리트

주요마감 라임스톤 / 징크 / 적삼목 / 원목마루 / 도장 / 대리석
건축면적 218.5m² (66.1py)
연면적 739.8m² (223.8py)





흔하지 않은 입체적 공간 속, 평범한 일상을 누리는 집 _ Uncommon
정갈하게 다듬은 매스디자인과 그 안에서 펼쳐지는 다채로운 공간은, 매일의 일상을 더욱 특별하게 만들어줍니다.

동화채

| 익산 단독주택



위치 전라북도 익산
규모 1F, 2F, 다락
구조 경량목구조

주요마감 파벽돌 / 스타코 / 적삼목 / 리얼징크 / 실크벽지 / 강마루
건축면적 179.45m² (54.27py)
연면적 240.41m² (72.72py)





세 아이를 위한 집, 모아서 겹쳐진 선물 상자 꾸러미 _ 동화채
'상자마다 가족의 희망과 기능을 알차게 담았다'
<전원속의 내집> 기사에 실린 익산 단독주택.

The Frame

| 창원 단독주택



위치 경상남도 창원
규모 1F, 2F
구조 철근콘크리트

주요 마감 모노타일 / 스타코 / 강마루 / 필름
건축면적 197.03m² (59.60py)
연면적 338.66m² (102.44py)





바람을 타고 들어온 웃음소리에 잠에서 깨어 영화 같은 하루를 만드는 집 _ The Frame
 바깥과 안을 연결시켜주는 넓은 테라스 공간에서 프레임 속에 담긴 계절을 지켜보며 지친 일상을 달랠니다.



진율재

| 파주 단독주택

위치 경기도 파주
규모 1F, 2F
구조 경량목구조
주요마감 스타코 / 파벽 / 강마루
/ 포세리타일 / 실크도베
건축면적 85.26m² (25.79 py)
연면적 170.52m² (51.5 py)

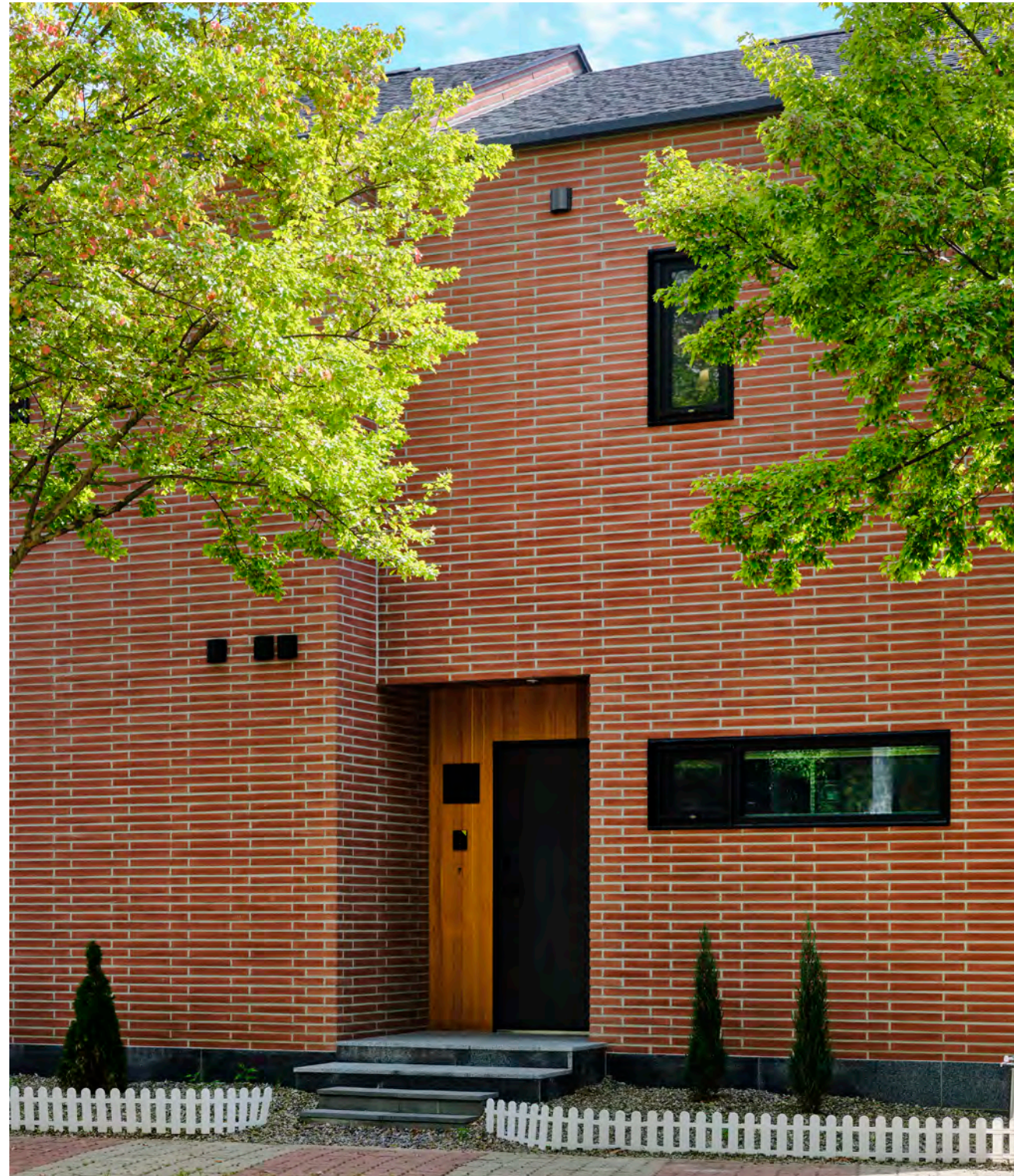



티라미수 같은 달콤한 기억이 쌓여 가족의 포근한 동화가 완성되는 집 _진울재
“오늘은 무얼 해볼까?” 귀여운 아치형 입구와 내려 앉은 별의 온도가 공간에 설렘을 불어넣어
저절로 미소 짓게 되는 파주 단독주택. 두근거리는 하루가 시작됩니다.

Sesame House

| 완주 단독주택



위치 전라북도 완주
규모 1F, 2F
구조 경량목구조

주요 마감 모노타일 / 현무암 / 징크 / 강마루
건축면적 103.48m² (31.30py)
연면적 178.36m² (53.95py)





햇살 한 줌 담긴 창밖으로 알콩달콩 깨볶는 소리가 들려오는 집 _ Sesame House
화목으로 물든 가족실에 모여 앉아 웃음꽃을 피우며 다정한 일상을 보낼 수 있는 전북 완주 단독주택.

미우가 (微遇加)

| 수원 단독주택



위치 경기도 수원
규모 B1, 1F, 2F, 3F
구조 철근콘크리트

주요 마감 라임스톤 / 사비석 / 징크 / 포세린타일
건축면적 161.71m² (48.92py)
연면적 485.86m² (146.97py)





찬란한 일상에 내려앉은 직선과 빛이 만들어낸 꿈의 공간 _ 미우가(微遇加)
 우아한 비대칭의 지붕과 햇살을 가득 머금은 넓은 창이 매일 새로운 사유와 예술적인 감각을 선물합니다.

3355

| 화성 다가구주택



위치 경기도 화성
규모 B1, 1F, 2F, 다락
구조 철근콘크리트 + 경량목구조

주요 마감 점토타일 / 징크 / 실크도배 / 강마루
건축면적 116.492m² (35.24py)
연면적 261.411m² (78.96py)





3식구와 5식구가 삼삼오오 모여 단란한 가정을 꾸꾸는 집 _ 3355
한 지붕 아래 서로 다른 두 가구, 각각의 라이프스타일을 온전히 담은 화성 다가구주택.

하민재

| 담양 단독주택

위치 전라남도 담양
규모 1F, 2F
구조 경량목구조
주요마감 평기와 / 세라믹사이딩
/ 원목마루 / 포세린타일
건축면적 129.13m² (39.06py)
연면적 194.32m² (58.78y)





가족의 프라이버시가 담긴 집, 심플한 직선과 창들의 연주 _ 하민재
실외 공간은 외부의 시선을 걸러주고, 실내 공간은 순환 동선으로 계획하여
공간의 연결과 분리가 자유로운 전남 담양 단독주택.

네모네

| 서울 단독주택

위치 서울 노원구
규모 1F, 2F, 3F, 4F
구조 철근콘크리트
주요 마감 모노타일 / 스타코 / 징크 / 강마루
건축면적 52.80m² (15.97py)
연면적 170.25m² (51.50py)



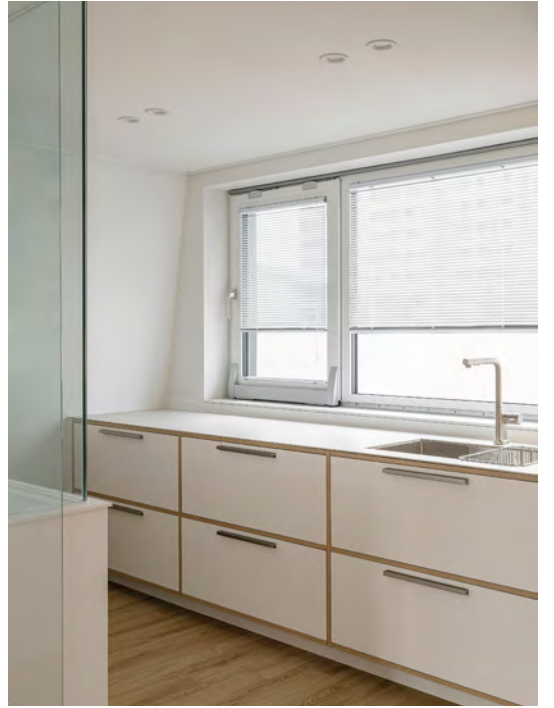

반듯한 추억이 차곡차곡 쌓여 다정한 이야기를 만들어가는 집 _ 네모네
네모반듯한 창문들과 아늑한 실내 공간, 곳곳에 사각을 품은 서울 단독주택.

미미각 (米美閣)

| 전주 상가주택



위치 전라북도 전주
규모 1F, 2F, 다락
구조 철근콘크리트

주요 마감 모노타일 / 스타코 / 강마루 / 실크벽지
건축면적 138m² (41.7py)
연면적 264.8m² (80.1py)





고소한 냄새로 정겨움 가득한 소담하고 올곧은 집 _ 미미각(米美閣)
계단을 통해 공간의 다양한 모습을 조망할 수 있고,
천창으로 들어오는 별이 마음을 따뜻하게 물들이는 소담한 전주의 상가주택.



space.log

Interior

삼송 라피아노

| 삼송 주택



타입 주택
바닥 원목마루 / 타일 / 합성목재
벽/실링 도장 / 모노타일

가구 CASSINA / USM
조명 VERPAN / VIBIA
면적 173m²(52.40py)





불필요한 것들을 덜어낼수록 공간은 선명해집니다.
 탁 트인 개방형 다이닝 룸에서 거실까지 이어지는 하이얀 파벽과 시원한 천장,
 그리고 모든 시선의 끝은 단풍나무가 숨쉬는 중정으로 향합니다.



김포 라피아노

| 김포 주택



타입 주택
바닥 포세린타일 / 합판마루 / 강화마루
벽/실링 도장 / 도배

가구 자체제작
면적 171.9m²(52py)





아름다운 결의 우드 인테리어는 공간에 자연을 녹아들게하며,
가구로 색감을 더하여 생명력이 느껴지게 합니다.



동산빌라

| 방배 빌라



타입 빌라
자재 타일 / 강마루
벽/실링 실크도배 / 필름

가구 자체제작 / Lighte roset
조명 LED / Louis poulsen
면적 264m²(80py)





나무, 돌 등 자연적인 느낌의 텍스처는 햇빛과 만나 자연스러운 음영감과 질감을 보여주며, 전체적으로 은은하게 밝혀주는 조명은 햇빛이 없는 저녁에 차분한 휴식 공간이 되어줍니다.

마곡 M밸리

| 마곡 아파트



타입 아파트
바닥 포세린타일
벽/실링 실크도배 / 필름

가구 자체제작
조명 LED
면적 152m²(46py)





깨끗한 바탕에 녹아든 우드톤이 밝고 포근한 무드를 주며,
자연스러운 벌과 고양이의 흔적으로 온기가 느껴지는 기분 좋은 공간입니다.

판테용

| 방배 빌라

타입 빌라
바닥 합판마루 / 강마루
벽/실링 수성도장 / 실크벽지 / 천연벽지
가구 자체제작
조명 전체 LED / artek
면적 231m²(70py)





넓은 창으로 들어오는 따뜻한 햇살을 담요삼아
낮잠 자기 좋은 공간이 되어 줍니다.
화이트톤의 차분한 거실에서 영화 한 편, 독서 한 권을 즐겨보세요.

레이어드 건축사사무소

| 역삼 사무실



타입 사무실
바닥 노출 콘크리트
벽/실링 도장

가구 Vitra / Panton Chair
조명 FLOS / Frisbi(1978)





히든도어로부터 시작되는 프라이빗함과 우드&메탈 물성의 조화로움,
그리고 광활한 도시의 전경이 펼쳐진 열린 공간.
모두가 드넓고 다양한 경험을 누릴 수 있도록 집중과 여유를 담은 레이어드의 시작의 공간입니다.

호삼겹

| 익산 음식점



타입 상업시설
바닥 기존 타일 재사용
벽/실링 모노타일

가구 RATIO 제작가구
조명 LED
면적 136.76m² (41.4 py)





좋은 고기, 좋은 재료, 좋은 손맛
삼박자를 고루 갖춘 고깃집

La phare terrace

| 군산 장자도 카페



타입 상업시설
바닥 콘크리트 폴리싱
벽/실링 슈퍼화인(블랙/화이트)

가구 제작가구
조명 LED





아침에는 햇살이, 저녁에는 노을이 머물다 가는 정적인 공간.
고요한 섬을 밝히는 등대가 되어 위로의 말을 건넵니다.

DESIGNING & CONSTRUCTION

SEOUL, GYEONGGI

서울/경기

서울특별시 강동구 강일동 / 단독주택 신축공사

서울특별시 노원구 공릉동 / 단독주택 신축공사

서울특별시 송파구 거여동 / 단독주택 신축공사

서울특별시 송파구 위례 / 단독주택 신축공사

서울특별시 서대문구 연희동 / 단독주택 신축공사

경기도 가평군 북면 S사 / 복지시설 설계

경기도 가평군 설악면 / 단독주택 신축공사

경기도 가평군 설악면 / 단독주택 신축공사

경기도 광주시 곤지암읍 / 단독주택 증축공사

경기도 광주시 곤지암읍 / 단독주택2 증축공사

경기도 광주시 곤지암읍 / 단독주택 신축공사

경기도 남양주시 수동면 / 단독주택 신축공사

경기도 남양주시 화도읍 / 단독주택 신축공사

경기도 동두천시 탑동동 / 단독주택 신축공사

경기도 안산시 단원구 / 단독주택 설계

경기도 안산시 단원구 / 단독주택2 신축공사

경기도 안산시 대부북동 / 단독주택 신축공사

경기도 안성시 금광면 / 단독주택1 설계

경기도 안성시 금광면 / 단독주택2 설계

경기도 안성시 금광면 / 단독주택3 신축공사

경기도 안성시 신양북리 / 단독주택 설계

경기도 안양시 만안구 / 단독주택 설계

경기도 양주시 장흥면 / 단독주택1 신축공사

경기도 양주시 장흥면 / 단독주택2 설계

경기도 양주시 장흥면 / 단독주택3 신축공사

경기도 양평군 강상면 / 단독주택 신축공사

경기도 양평군 옥천면 / 단독주택 신축공사

경기도 양평군 용문면 / 단독주택 신축공사

경기도 양평군 양서면 / 단독주택 신축공사

경기도 양평군 양서면 / 단독주택2 신축공사

경기도 양평군 지평면 / 단독주택 신축공사

경기도 양평군 서종면 / 단독주택 신축공사

경기도 양평군 서종면 / 단독주택2 신축공사

경기도 양평군 서종면 / 단독주택3 신축공사

경기도 양평군 양평읍 / 단독주택3 신축공사

경기도 여주시 세종대왕면 / 단독주택 설계

경기도 의정부시 민락동 / 단독주택 신축공사

경기도 의정부시 장암동 / 단독주택 신축공사

경기도 용인시 처인구 / 단독주택 신축공사

경기도 용인시 처인구 / 단독주택2 신축공사

경기도 수원시 이의동 / 단독주택 신축공사

경기도 파주시 동패동 / 단독주택 설계

경기도 파주시 산남동 / 단독주택 신축공사

경기도 파주시 탄현면 / 단독주택 신축공사 1

경기도 파주시 탄현면 / 단독주택 신축공사 2

경기도 평택시 고덕면 / 단독주택 신축공사

경기도 평택시 고덕신도시 / 단독주택1 신축공사

경기도 평택시 고덕신도시 / 단독주택2 신축공사

경기도 평택시 고덕신도시 / 단독주택3 신축공사

경기도 평택시 청북읍 / 단독주택 신축공사

경기도 평택시 청룡동 / 단독주택 신축공사

경기도 화성시 남양읍 / 단독주택 신축공사

경기도 화성시 송산면 / 단독주택 신축공사

경기도 화성시 서신면 / 단독주택 신축공사

경기도 화성시 송산면 / 단독주택 신축공사

경기도 화성시 향남읍 / 단독주택 신축공사

경기도 화성시 새솔동 / 단독주택 신축공사

경기도 화성시 동탄 / 단독주택 신축공사

인천광역시 계양구 / 다세대주택 설계

인천광역시 남동구 서창동 / 근린생활시설 설계

인천광역시 서구 원창동 / 단독주택 설계

인천광역시 서구 청라동 / 단독주택 신축공사

인천광역시 중구 운남동 / 단독주택 신축공사

인천광역시 중구 운남동 / 단독주택 설계

DEAJEON, CHUNG CHEONG

대전/충청

대전시 유성구 / 근린생활시설 및 다세대주택 설계

대전 중구 용두동 / 단독주택 신축공사

충남 세종시 장군면 / 단독주택 신축공사

충남 세종시 반곡동 / 단독주택 신축공사

충남 세종시 한솔동 / 단독주택 신축공사

충남 계룡시 엄사면 / 단독주택 신축공사

충남 공주시 계룡면 / 단독주택 신축공사

충남 공주시 계룡면 / 단독주택2 신축공사

충남 공주시 반포면 / 단독주택 신축공사

충남 논산시 부적면 / 단독주택 신축공사

충남 논산시 양촌면 / 단독주택 신축공사

충남 논산시 연무읍 / 숙박시설 신축공사

충남 당진시 송악읍 / 단독주택 신축공사

충남 당진시 수청동 / 단독주택 신축공사

충남 보령시 웅천읍 / 근린생활시설 및 단독주택 신축공사

충남 부여군 부여읍 / 단독주택 신축공사

충남 부여군 부여읍 / 단독주택 신축공사

충남 부여군 규암면 / 근린생활시설 및 단독주택 신축공사

충남 부여군 옥산면 / 단독주택 신축공사

충남 부여군 옥산면 / 단독주택 신축공사

충남 부여군 규암면 / 단독주택 신축공사

충남 서천군 비인면 / 단독주택 신축공사

충남 서천군 비인면 / 단독주택2 신축공사

충남 아산시 탕정면 / 단독주택 신축공사

충남 예산군 응봉면 / 단독주택 신축공사

충남 예산군 오가면 / 단독주택 신축공사

충남 예산군 덕산면 / SPA 숙박시설 설계 및 브랜딩

충남 천안시 서북구 / 단독주택 신축공사

충남 청주시 오창읍 / 단독주택 신축공사

충남 청주시 상당구 / 단독주택 신축공사

충남 청양군 남양면 / 단독주택 신축공사

충남 청양군 비봉면 / 단독주택 신축공사

충남 청양군 청양읍 / 근린생활시설 및 단독주택 신축공사

충남 청양군 청양읍 / 단독주택1 신축공사

충남 청양군 청양읍 / 단독주택2 신축공사

충남 태안군 남면 / 숙박시설 설계
 충남 태안군 태안읍 / 근린생활시설 및 다가구주택 설계
 충남 홍성군 홍동면 / 단독주택 신축공사
 충북 괴산군 칠성면 / 단독주택 설계
 충북 괴산군 소수면 / 단독주택 신축공사
 충북 옥천군 옥천읍 / 단독주택 신축공사
 충북 음성군 대소면 / 단독주택 신축공사

GWANGJU, JEOLLA

광주/전라

광주시 광산구 지산동 / 단독주택 신축공사
 광주시 광산구 장덕동 / 단독주택 신축공사
 광주시 소촌동 / 다가구주택 신축공사
 광주시 남구 백운동 / 다가구주택 신축공사
 광주시 북구 청풍동 / 단독주택 신축공사
 전남 강진군 강진읍 / 단독주택 신축공사
 전남 강진군 신전면 / 단독주택 신축공사
 전남 고흥군 풍양면 / 단독주택 신축공사
 전남 나주시 남평읍 / 단독주택 신축공사
 전남 나주시 빛가람동 / 단독주택 신축공사
 전남 담양군 담양읍 첨단문화복합단지 / 단독주택 신축공사
 전남 담양군 담양읍 / 단독주택 신축공사
 전남 담양군 담양읍 / 단독주택2 신축공사
 전남 목포시 옥암동 / 단독주택 신축공사
 전남 무안군 삼향읍 / 단독주택 설계
 전남 완도군 완도읍 / 단독주택 신축공사
 전남 여수시 돌산읍 / 단독주택 신축공사
 전남 여수시 소라면 / 단독주택 신축공사
 전남 장성군 북이면 / 단독주택1 신축공사
 전남 장성군 북이면 / 단독주택1 신축공사
 전남 장성군 장성읍 / 단독주택1 신축공사
 전남 장성군 장성읍 / 단독주택2 신축공사
 전남 진도군 진도읍 / 단독주택 신축공사
 전남 함평군 월야면 / 단독주택 신축공사
 전남 화순군 도곡면 / 단독주택 신축공사
 전북 고창군 고창읍 / 단독주택 신축공사
 전북 군산시 개정면 / 근린생활시설 및 단독주택 신축공사

전북 군산시 나운동 / 단독주택 신축공사
 전북 군산시 나포면 / 단독주택 신축공사
 전북 군산시 대야면 / 단독주택 신축공사
 전북 군산시 대야면 / 단독주택2 신축공사
 전북 군산시 미장동 / 단독주택1 신축공사
 전북 군산시 미장동 / 단독주택2 신축공사
 전북 군산시 미장동 / 단독주택3 신축공사
 전북 군산시 미장동 / 단독주택4 신축공사
 전북 군산시 미장동 / 단독주택5 신축공사
 전북 군산시 미장동 / 단독주택6 신축공사
 전북 군산시 미장동 / 단독주택7 신축공사
 전북 군산시 미장동 / 단독주택8 신축공사
 전북 군산시 미장동 / 단독주택9 신축공사
 전북 군산시 미장동 / 단독주택10 신축공사
 전북 군산시 성산면 / 단독주택 신축공사
 전북 군산시 성산면 / 근린생활시설 및 단독주택 신축공사
 전북 군산시 옥구읍 / 단독주택 신축공사
 전북 군산시 옥구읍 / 단독주택2 신축공사
 전북 군산시 옥도면 / 근린생활시설 및 단독주택 신축공사
 전북 군산시 옥도면 / 단독주택 신축공사
 전북 군산시 옥산면 / 단독주택 신축공사
 전북 군산시 조촌동 / 단독주택 신축공사
 전북 군산시 회현면 / 단독주택1 신축공사
 전북 군산시 회현면 / 단독주택2 리뉴얼공사
 전북 군산시 회현면 / 단독주택3 신축공사
 전북 군산시 회현면 / 단독주택4 신축공사
 전북 군산시 회현면 / 단독주택5 신축공사
 전북 군산시 회현면 / 단독주택6 신축공사
 전북 김제시 교동 / 단독주택 신축공사
 전북 김제시 봉남면 / 단독주택 신축공사
 전북 김제시 검산동 / 단독주택 신축공사
 전북 남원시 도동동 / 근린생활시설 및 다세대주택 신축공사
 전북 남원시 도동동 / 근린생활시설 및 단독주택 설계
 전북 남원시 주천면 / 근린생활시설 및 단독주택 신축공사
 전북 남원시 주천면 / 근린생활시설 증축공사
 전북 완주군 구이면 / 단독주택 신축공사
 전북 완주군 봉동읍 / 단독주택 신축공사
 전북 완주군 상관면 / 단독주택 신축공사
 전북 완주군 이서면 / 단독주택1 신축공사

전북 완주군 이서면 / 단독주택2 신축공사
 전북 완주군 이서면 / 단독주택3 신축공사
 전북 완주군 이서면 / 단독주택4 신축공사
 전북 완주군 이서면 / 단독주택5 신축공사
 전북 완주군 이서면 / 단독주택6 신축공사
 전북 완주군 운주면 / 단독주택7 신축공사
 전북 완주군 소양면 / 단독주택8 신축공사
 전남 여수시 돌산읍 / 단독주택 신축공사
 전남 여수시 소라면 / 단독주택 신축공사
 전북 익산시 금마면 / 단독주택 신축공사
 전북 익산시 모현동 / 근린생활시설 및 다가구주택 신축공사
 전북 익산시 모현동 / 다가구주택 설계
 전북 익산시 모현동 / 단독주택1 신축공사
 전북 익산시 모현동 / 단독주택2 신축공사
 전북 익산시 모현동 / 단독주택3 신축공사
 전북 익산시 모현동 / 단독주택4 신축공사
 전북 익산시 모현동 / 단독주택5 신축공사
 전북 익산시 모현동 / 근린생활시설 및 주택
 전북 익산시 목천동 / 단독주택 신축공사
 전북 익산시 부송동 / 단독주택 신축공사
 전북 익산시 신동 / 근린생활시설 및 다가구주택 설계
 전북 익산시 신용동 / 단독주택 신축공사
 전북 익산시 어양동 / 단독주택 신축공사
 전북 익산시 영등동 단독주택1 / 증축 및 리뉴얼공사
 전북 익산시 영등동 단독주택2 / 증축 및 리뉴얼공사
 전북 익산시 오산면 단독주택 / 신축공사
 전북 익산시 옹포면 단독주택 / 설계
 전북 익산시 월성동 단독주택 / 신축공사
 전북 익산시 은기동 단독주택 / 신축공사
 전북 익산시 창인동 / 근린생활시설 및 단독주택
 전북 익산시 춘포면 단독주택1 / 신축공사
 전북 익산시 춘포면 단독주택2 / 신축공사
 전북 익산시 함열읍 / 단독주택 신축공사
 전북 익산시 황동면 / 단독주택 신축공사
 전북 임실군 신평면 / 단독주택 신축공사
 전북 전주시 덕진구 / 단독주택1 신축공사
 전북 전주시 덕진구 / 단독주택2 신축공사
 전북 전주시 덕진구 / 단독주택3 신축공사
 전북 전주시 덕진구 장동 / 단독주택 신축공사

전북 전주시 만성동 / 단독주택 신축공사

전북 전주시 덕진구 만성동 / 다가구주택 신축공사

전북 전주시 덕진구 만성동 / 근린생활시설 및 단독주택

전북 전주시 덕진구 만성동 / 다가구주택3 신축공사

전북 전주시 덕진구 만성동 / 단독주택4 신축공사

전주시 덕진구 송천동 / 단독주택 신축공사

전북 전주시 덕진구 송천동2가 / 단독주택 설계

전북 전주시 호성동 / 단독주택 신축공사

전북 정읍시 구룡동 / 단독주택 신축공사

전북 정읍시 송산동 / 단독주택 설계

전북 장수군 계북면 / 단독주택 신축공사

전북 장수군 장계면 / 단독주택 신축공사

전북 진안군 백운면 / 단독주택 신축공사

전북 진안군 성수면 / 단독주택 설계

전북 진안군 진안읍 / 단독주택 신축공사

경남 거제시 거제면 / 단독주택 신축공사

경남 거창군 거창읍 / 단독주택1 신축공사

경남 거창군 거창읍 / 단독주택2 신축공사

경남 거창군 거창읍 / 단독주택3 신축공사

경남 고성군 고성읍 / 단독주택 설계

경기도 고성군 죽왕면 / 단독주택2 신축공사

경남 남해군 삼동면 / 단독주택 설계

경남 밀양시 단장면 / 근린생활시설 및 숙박시설 신축공사

경남 산청군 시천면 / 단독주택 신축공사

경남 산청군 오부면 / 단독주택 신축공사

경남 창녕군 부곡면 / 단독주택 신축공사

경남 창녕군 창녕읍 / 단독주택 신축공사

경남 창원시 성산구 / 단독주택 신축공사

경남 하동군 하동읍 / 단독주택 신축공사

경남 하동군 화계면 / 단독주택 신축공사

경남 함양군 함양읍 / 단독주택 설계

BUSAN, DAEGU, ULSAN, GYEONGSANG

부산, 대구, 울산, 경상

경북 김천시 감천면 / 단독주택 신축공사

경북 김천시 감천면 / 단독주택2 신축공사

경북 김천시 울곡동 / 단독주택 설계

경북 김천시 울곡동 / 단독주택 신축공사

경북 경주시 강동면 / 단독주택 신축공사

경북 경주시 남산동 종교시설 / 증축 및 리뉴얼 설계

경북 경주시 진현동 / 단독주택 신축공사

경북 경주시 현곡면 / 설계

경북 경주시 현곡면 / 근린생활시설 설계

경북 경주시 현곡면 서씨종가 / 증축 및 리뉴얼공사

경북 경주시 현곡면 중가음식전수관 / 신축공사

경북 경주시 현곡면 스테이 / 근린생활시설 설계

경북 구미시 고아읍 / 단독주택 신축공사

경북 구미시 도량동 / 단독주택1 신축공사

경북 구미시 도량동 / 단독주택2 신축공사

경북 상주시 화산동 / 단독주택 신축공사

경북 안동시 풍천면 / 근린생활시설 및 다가구주택 설계

경북 영덕군 강구면 / 단독주택 신축공사

경북 울진군 매화면 / 단독주택 신축공사

경북 울진군 매화면 / 종교 및 집회시설 신축공사

경북 울진군 온정면 / 단독주택 신축공사

경북 울진군 울진읍 연지리 / 단독주택 신축공사

경북 청도군 화양읍 / 단독주택1 설계

경북 청도군 화양읍 / 단독주택2 신축공사

경북 칠곡군 지천면 / 단독주택 신축공사

경북 포항시 남구 대도동 / 단독주택 신축공사

경북 포항시 남구 이동 / 단독주택 신축공사

경북 포항시 북구 장성동 / 단독주택1 신축공사

경북 포항시 북구 장성동 / 단독주택2 신축공사

경북 포항시 북구 장성동 / 단독주택3 신축공사

경북 포항시 북구 장성동 / 단독주택4 신축공사

경북 포항시 북구 흥해읍 / 단독주택1 신축공사

경북 포항시 북구 흥해읍 / 단독주택2 신축공사

대구광역시 중구 달성동 / 근린생활시설 및 단독주택 신축공사

부산광역시 기장군 기장읍 / 근린생활시설 및 다가구주택 신축공사

부산광역시 기장군 일광읍 / 단독주택 신축공사

부산광역시 기장군 철마면 / 단독주택 신축공사

부산광역시 수영구 / 근린생활시설 설계

울산광역시 남구 삼산동 / 근린생활시설 및 단독주택 신축공사

울산광역시 울주군 두동면 / 단독주택 신축공사

울산광역시 울주군 두동면 / 단독주택 신축공사

울산광역시 울주군 언양읍 / 단독주택 신축공사

GANGWON

강원

강원도 강릉시 연곡면 / 단독주택 설계

강원도 고성군 토성면 / 단독주택 신축공사

강원도 동해시 평릉동 / 단독주택 신축공사

강원도 삼척시 근덕면 / 단독주택 신축공사

강원도 원주시 소초면 / 단독주택 신축공사

강원도 원주시 호저면 / 단독주택 신축공사

강원도 원주시 지정면 / 단독주택 신축공사

강원도 양양군 현남면 / 단독주택 신축공사

강원도 양양군 현남면 / 단독주택2 신축공사

강원도 양양군 현북면청주 / 단독주택3 신축공사

강원도 춘천시 서면 / 단독주택 신축공사 및 인테리어 공사

강원도 철원군 신철원리 / 단독주택 신축공사

강원도 태백시 통동 / 단독주택 신축공사

강원도 홍천군 서면 / 단독주택 신축공사

강원도 홍천군 서면 / 단독주택2 신축공사

강원도 횡성군 강림면 / 단독주택 신축공사

강원도 횡성군 강림면 / 단독주택 신축공사

강원도 횡성군 갑천면 / 단독주택 신축공사

강원도 평창군 봉평면 / 단독주택 신축공사

강원도 평창군 봉평면 / 단독주택2 신축공사

INTERIOR & REMODELING

SEOUL, GYEONGGI

서울/경기

- 서울시 강남구 박람회 / 부스 디자인/설치
- 서울시 강남구 삼성동 I아파트 / 인테리어 설계
- 서울시 강남구 압구정동 H아파트 / 인테리어 설계/시공
- 서울시 강남구 역삼동 테헤란로 H사 사무실 / 인테리어 설계/시공
- 서울시 강남구 역삼동 테헤란로 L사 사무실 / 인테리어 설계/시공
- 서울시 강남구 일원동 M 아파트 / 인테리어 설계/시공
- 서울시 강남구 자곡동 다가구주택 / 설계 및 인테리어
- 서울시 강남구 청담동 S 아파트 / 인테리어 설계/시공
- 서울시 강서구 마곡동 M2 아파트 / 인테리어 설계/시공
- 서울시 강서구 마곡동 M6 아파트1 / 인테리어 설계/시공
- 서울시 강서구 마곡동 M6 아파트2 / 인테리어 설계/시공
- 서울시 노원구 하계동 / 근린생활시설 및 단독주택 설계
- 서울시 마포구 공덕동 S 아파트 / 인테리어 설계
- 서울시 서초구 방배동 D빌라 / 인테리어 설계/시공
- 서울시 서초구 방배동 P빌라 / 인테리어 설계/시공
- 서울시 서초구 방배동 카페 / 인테리어 설계/시공
- 서울시 서초구 서초동 I아파트 / 인테리어 설계
- 서울시 성북구 삼선동 K아파트 / 인테리어 설계/시공
- 서울시 성동구 성수동 G아파트 / 인테리어 설계
- 서울시 용산구 이촌동 L아파트 / 인테리어 설계
- 서울시 중구 동화동 H아파트 / 인테리어 설계/시공
- 경기도 김포시 운양동 L타운하우스 / 인테리어 설계/시공
- 경기도 고양시 덕양구 L타운하우스 / 인테리어 설계/시공
- 경기도 고양시 덕양구 L타운하우스2 / 인테리어 설계/시공
- 경기도 고양시 일산서구 킨텍스 / 박람회 부스 디자인/설치
- 경기도 고양시 덕양구 신원동 I아파트 / 인테리어 설계/시공
- 경기도 동두천시 신창 비바패밀리 / 인테리어 설계/시공
- 경기도 성남시 분당구 L아파트 / 인테리어 설계
- 경기도 안양시 동안구 평촌동 / 종교시설 인테리어 설계

GWANGJU, JEOLLA

광주/전라

- 광주시 광산구 지산동 / 단독주택 신축공사
- 전북 군산시 소룡동 S사 공장 사무동 / 인테리어 설계/시공
- 전북 군산시 장자도리 / 인테리어 설계/시공/브랜딩
- 전북 군산시 나운동 종교시설 / 리모델링
- 전북 익산시 어양동 L 아파트 / 리모델링
- 전북 익산시 어양동 X 아파트 / 리모델링
- 전북 익산시 영등동 H 고깃집 / 인테리어 설계/시공/브랜딩
- 전북 익산시 팔봉동 H사 지사 / 인테리어 설계/시공
- 전북 익산시 팔봉동 S사 공장 사무동 / 인테리어 설계/시공
- 전북 익산시 황등면 / 근린생활시설 인테리어

JEJU

제주

- 제주시 연동 H사 제주지사 / 인테리어 설계/시공
- 제주 경향하우징페어 / 박람회부스 디자인/설치
- 제주시 한림읍 L타운 / 인테리어 설계

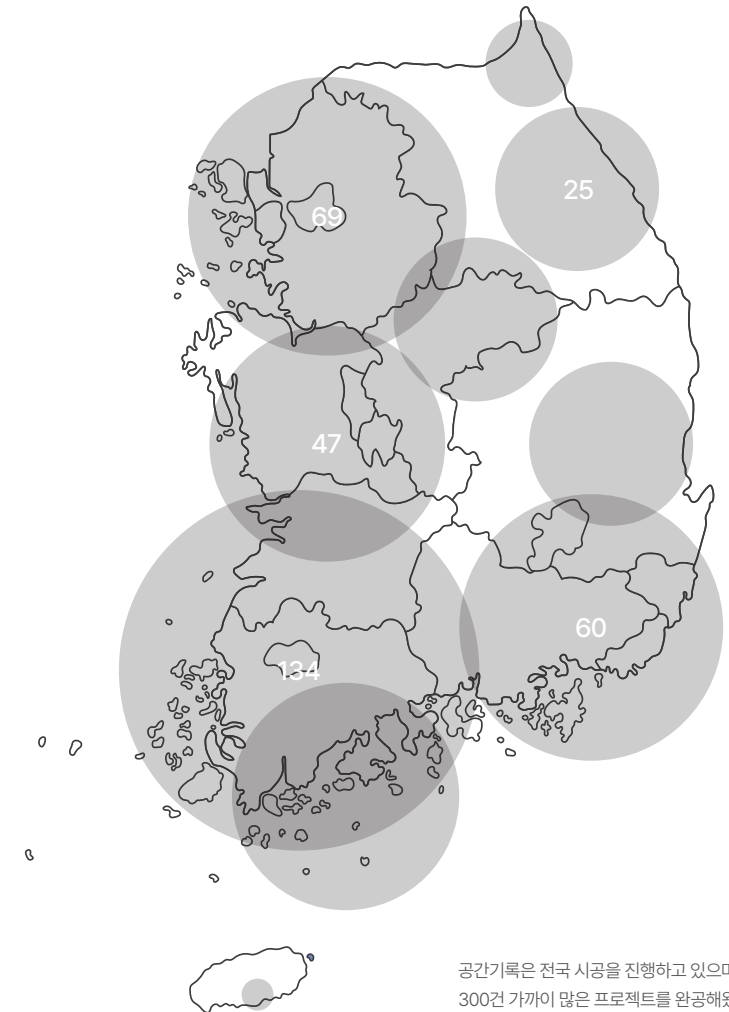

공간기록은 전국 시공을 진행하고 있으며, 지역에 상관없이 300건 가까이 많은 프로젝트를 완공해왔습니다.

Licenses & permission

건설업등록증

업종 : 건축공사업 등록번호 : 01-4503
 상호 : (주)공간기록 대표자 : 전현우
 주된영업소 : 서울특별시 강남구 테헤란로 230, 3층 법인등록번호 : 110111-6900511
 소재지 : (역삼동, 인호아이피빌딩) (생년월일)
 국적 또는 소속국가명 : 대한민국 등록일자 : 2019년 07월 19일

위 자는 「건설산업기본법」 제9조에 따른 건설업자임을 증명합니다.

2019년 07월 19일

변경사항			
변경일	변경구분	변경내용	기록일 및 기록지(서명 또는 인)

제 2019-0614 호

會 員 證

등록번호 : 서울-주택2019-0161
 회사명 : (주)공간기록
 대표자 : 전현우

上記者는 大韓住宅建設協會 定款
 第8條의 規定에 의한 會員임을
 證明함

2019년 08월 07일

大韓住宅建設協會長 

주택건설사업자등록증

상 호	(주)공간기록		
등록번호	서울-주택2019-0161	법인등록번호	110111-6900511
대 표 자	전현우	생년월일	790121
영 업 소 소 재 지	서울 강남구 테헤란로 230, 3층(역삼동, 인호아이피빌딩)		
등록일자	2019년 08월 07일		

「주택법」 제4조, 같은 법 시행령 제15조제2항 및 같은 법 시행규칙 제4조제2항에 따라 위와 같이 주택건설사업자로 등록하였음을 증명합니다.

2019년 08월 07일
 대한주택건설협회장 

* 등록사항의 변경이 있는 때에는 「주택법 시행령」 제15조제3항에 따라 변경사유가 발생한 날 부터 30일 이내에 신고하여야 합니다.
 * 등록증 기재사항에 변경은 비면에 기재합니다.









2024년 3월 27일 초판 발행
2024년 3월 28일 초판 인쇄

발행처 공간기록
기획 및 제작 공간기록
본사 서울시 강남구 테헤란로 230 인호 IP 빌딩 3F
지사 전북 익산시 무왕로 1478 선영 빌딩 3F
Tel. 1544-1553 Fax. 02-501-1553
www.ggglog.com

Copyright©2024 by Gongganlog. All Rights Reserved.
본책의 저작권은 저작권법에 의해 보호 받는 저작물이므로 무단배포 및
복제를 금합니다. 저작권은 각 저작자에게 있으며 본 출판물의 저작권 및 판권은
공간기록에 있습니다. 본책의 내용 중 일부를 인용·발체하려면
공간기록의 동의를 얻어야 합니다.

